Travelfull
www.TravelFull.com.mx

Travelfull

Somos una **empresa 100% mexicana** dedicada al **turismo desde hace 8 años,** siempre **enfocados en el servicio al cliente** para dar la mejor **experiencia y satisfacción de viaje**, brindamos **servicio a nivel mundial** y ofreciendo servicios como:

Hospedaje desde hostales hasta Resorts Gran turismo.

Vuelos.

Tours.

Renta de automóviles.

Cruceros.

Circuitos.

Viajes personales, grupales y empresariales.

Contando siempre con la mejor opción para cada uno de nuestros clientes.

Travelfull

Nuestra **MISIÓN** es brindar un **trato personalizado** a cada uno de **nuestros clientes** ofreciéndoles siempre la **atención** y **calidez** que se merecen.

Estamos convencidos de que *-sin importar el tiempo de estadía o número de pasajeros-* **todos merecemos vivir las vacaciones de nuestros sueños** y en **Travel Full** contamos con la infraestructura que nos permite cumplir dicha **VISIÓN**, pues cubrimos todas y cada área **que el turismo amerita**, lo que nos permite ofrecer una opción a la medida de cada cliente, ofreciéndoles así, la ***facilidad*** de

VIVIR EL VIAJE DE SUS SUEÑOS.

Travelfull

VALORES

· Innovación ·

· Atención ·

· Respeto ·

· Transparencia ·

· Honestidad ·

Travelfull

SOCIO

COPARMEX®

METROPOLITANO DEL ESTADO DE MÉXICO

#SoyCoparmexMetro

nuestra oferta

Travelfull

Travelfull

PAQUETE 2 ADULTOS
Y 2 MENORES DE 12 AÑOS*

2 SISTEMAS A ELEGIR

- 3 días y 2 noches **ALL-INCLUSIVE** (Alimentos y Bebidas Incluidas).
- 5 días 4 noches **PLAN EUROPEO** (Unicamente Hospedaje).

PRECIO POR CERTIFICADO

$ 2,999 MXN.

8 DESTINOS** NACIONALES

- Mazatlan
- Los Cabos
- Cancún
- Huatulco
- Cozumel
- Puerto Vallarta
- Acapulco
- Ixtapa

5 DESTINOS** INTERNACIONALES

- La Habana Cuba
- Varadero Cuba
- Jamaica
- Colombia
- República Dominicana

*Apartir de la compra tiene 18 meses de vigencia para poderse ocupar ya sea en temporada alta o baja. (Aplica para todas las temporadas del año), el certificado se hace válido al momento de adquirir los vuelos directamente en Travel Full.

* El certificado se hace válido al momento de adquirir los vuelos directamente en Travel Full.

*Para la activación del certificado debe esperar 30 días después de su fecha de compra en caso que ya tenga fechas para entonces. Apartir de esa fecha comienzan los 18 meses de vigencia para poder ocuparlo.

** La gama de hoteles que se proporciona para este paquete son de categoria 4 y 5 estrellas con playa privada).

nuestra oferta

Travelfull

CERTIFICADO VACACIONAL

PARA 2 ADULTOS Y 2 MENORES DE 12 AÑOS

(con valor de más de $20,000 MXN).

POR TAN SÓLO

$2,999 MXN

Travelfull

Hospedaje de Lujo

MAYAN PALACE. Riviera Maya

A partir de hoy, hospedarse con Travel Full en La Riviera Maya será un verdadero respiro de la vida diaria, donde compartir en familia y las risas jugarán y se combinarán en resplandecientes piscinas que se extienden hasta el horizonte.

Acapulco

El hospedaje premium junto a la playa, la piscina y el campo de golf que siempre buscaste para que tus vacaciones sean perfectas en Acapulco, lo encuentras con Travel Full.

Travelfull

Puerto Vallarta

La paz total y privacidad absoluta que buscas al hospedarte en Puerto Vallarta, la encuentras sólo con Travel Full, ¡escapa con nosotros de la ajetreada cotidianidad!

El Lujo de Vacacionar

En nuestros hospedajes encontrarás el espacio perfecto para descansar y disfrutar de las vacaciones de tu vida, pues nos encargamos de cada detalle para ofrecerte una experiencia sinigual, aquí encontrarás piscinas que son toda una obra de arte.

Travelfull

Contamos con los mejores Tours
en los mejores destinos, con
precios al alcance de todos.
Travelfull tour
BACALAR
incluye
visita al Fuerte de San Felipe
* Transportación en van con aire acondicionado y televisión (el transporte es ida y vuelta)
WWW.TRAVELFULL.COM.MX

Travelfull

plataforma

Contamos con la mejor plataforma tecnológica con la que damos respuesta en tiempo real a:

Confirmacion en línea.
Reserva y paga después.
Diversas formas de pago.
Acceso a promociones exclusivas.
Destinos nacionales e internacionales.

Lo que nos hace
TU MEJOR OPCIÓN.

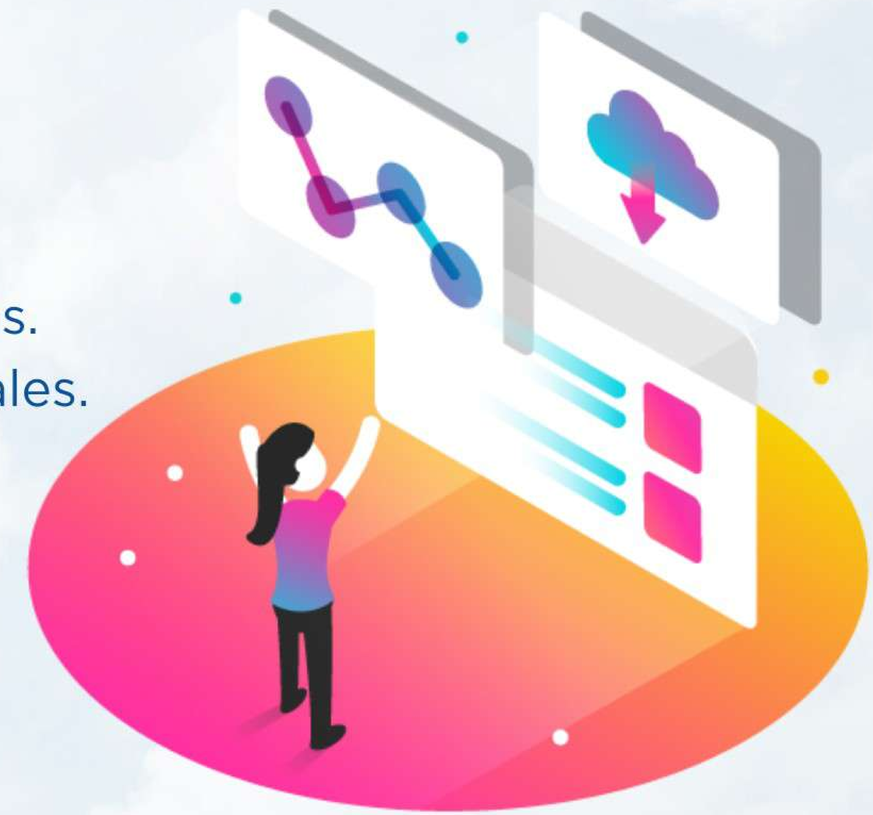

nuestra oferta

Travelfull

certificado exclusivo

DETALLES DE LA PROMOCIÓN:

- Costo del **Certificado $4,999.00**

- Se puede adquirir en **pagos semanales desde $300.00**

*A partir de la sexta semana de pago, **se puede liquidar.**

* Para poder **reservar**, el certificado **tiene que estar liquidado.**

- **1 año de vigencia** en temporada regular.

- Sujetas a disponibilidad en **temporadas altas** y puede aplicar cargo adicional.

- En caso que lo requieran, se les dará apoyo en la compra de traslados.

Travelfull

destino: acapulco

- Hotel Ramada By Wyndham.
- 4 estrellas.
- 2 adultos y 2 menores de hasta 12 años.
- Plan sin alimentos.
- Habitación vista al mar (sujeta a disponibilidad).

nuestra oferta

Travelfull

Ramada By Wyndham

Acapulco:

Descripción

Ramada By Wyndham Acapulco Hotel & Resort es un hotel de suites familiar sobre la Avenida Costera de Acapulco, a unos pasos de playa Tamarindos. Tiene una piscina en la terraza con área de descanso y salón de desayunos. Las 76 suites son ideales para estadías prolongadas ya que ofrecen vista a la bahía y están equipadas con cocina, un dormitorio y aire acondicionado. La propiedad se encuentra en el centro de la ciudad, a 500 metros del Fuerte de San Diego y a 2 kilómetros de La Quebrada. El Aeropuerto Internacional de Acapulco (ACA) está a 24 kilómetros de distancia.

Servicios

Servicios incluidos

Actividades para niños • Camastros • Chapoteadero • Internet inalámbrico • Piscina

Servicios con cargo extra

Salones de eventos • Servicio a la habitación

Restaurantes (1)

Salón de desayunos

nuestra oferta

Travelfull

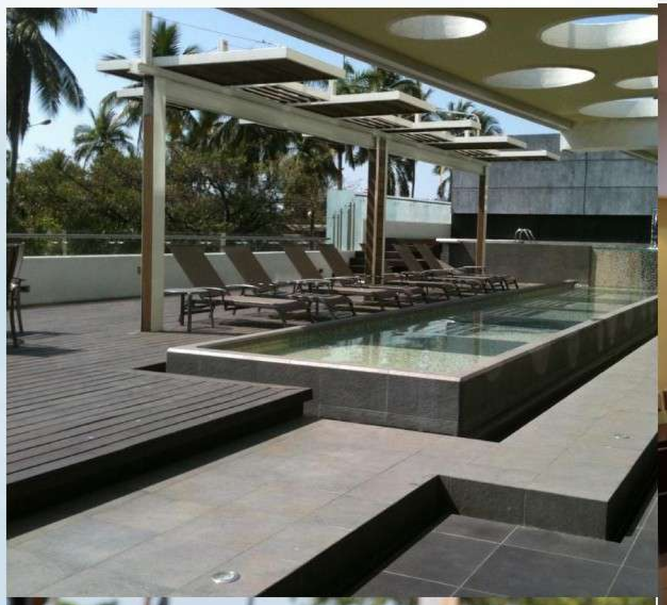

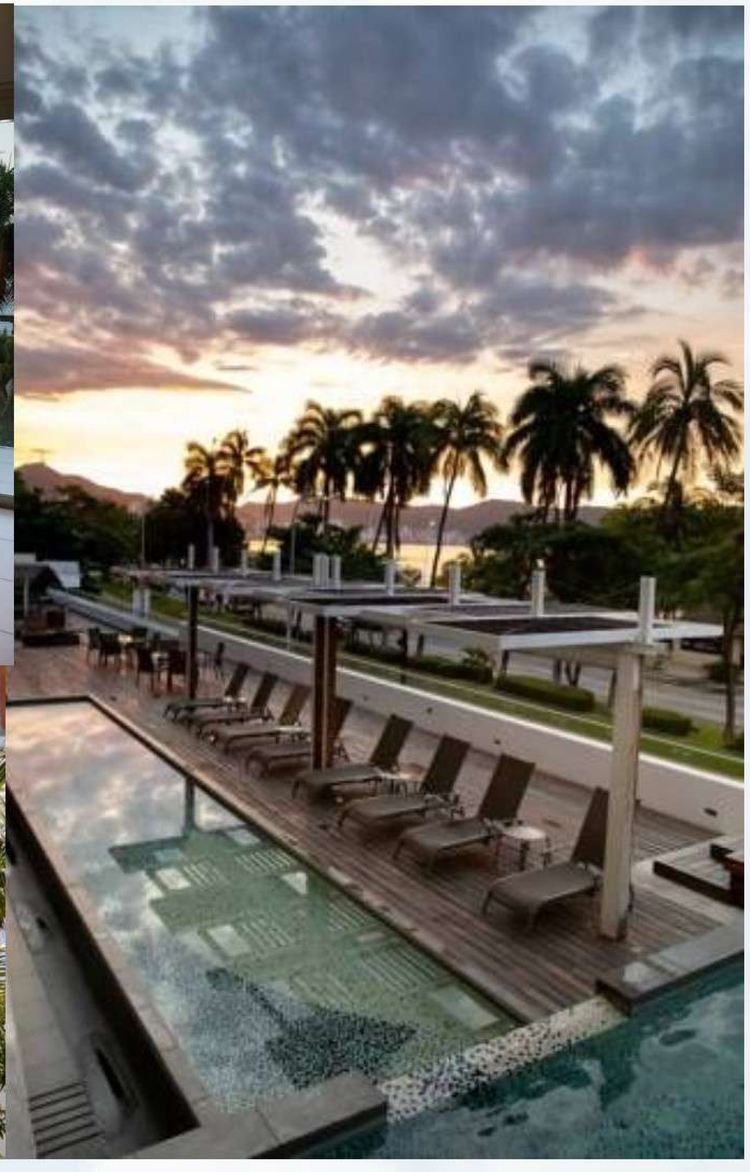

nuestra oferta

Travelfull

destino: veracruz

- Gran Hotel Diligencias.
- 4 estrellas.
- 2 adultos y 2 menores de hasta 12 años.
- Plan sin alimentos.

nuestra oferta

Travelfull

Gran Hotel Diligencias

Veracruz:

Descripción

Gran Hotel Diligencias es un encantador hotel estilo europeo que fue totalmente remodelado en 2004, ubicado en el centro histórico de Veracruz, frente a los tradicionales portales, el zócalo y la catedral. Se encuentra además cerca de tiendas, restaurantes y cafeterías y a 25 minutos del aeropuerto. El hotel ofrece 121 habitaciones bellamente decoradas con amenidades que serán del agrado de todo tipo de huéspedes. Las comodidades incluyen aire acondicionado, radio reloj despertador, internet inalámbrico de alta velocidad, televisión con sistema de cable y baño privado con regadera y tina. Disfruta de las excelentes vistas que cada habitación te ofrece. Esta propiedad brinda una variedad de servicios e instalaciones, tales como un centro de negocios abierto las 24 horas, varios salones de reuniones con capacidad hasta para 200 personas y conexión inalámbrica a Internet en todas las áreas públicas, muy útiles para el viajero de negocios. Para el esparcimiento, el hotel ofrece una refrescante alberca y gimnasio. ***El desayuno incluido en las tarifas que así se contraten solo contemplan a los adultos de la reservación. El desayuno para los menores tiene cargo extra y se paga directamente en el establecimiento.

Servicios

Servicios incluidos

Estacionamiento • Gimnasio • Habitaciones libres de humo • Habitaciones para personas con discapacidad • Internet • Internet inalámbrico • Piscina • Spa

Servicios con cargo extra

Centro de negocios • Servicio a la habitación • Servicios de lavandería

Restaurantes (1)

Mariscos Villa Rica

Bares (2)

El Estribo • Terrace Snack Bar

nuestra oferta

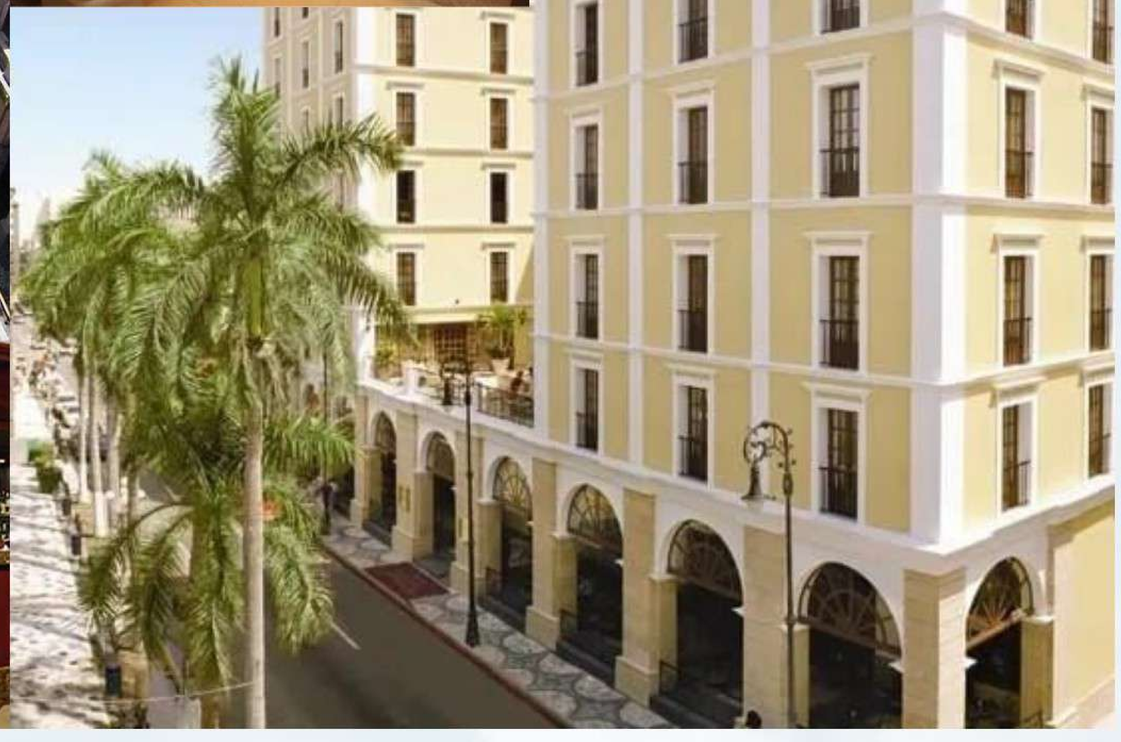

Travelfull

¡gracias!